



Universidad  
Norbert Wiener

LICENCIADA  
por SUNEDU

VERY GOOD



QS

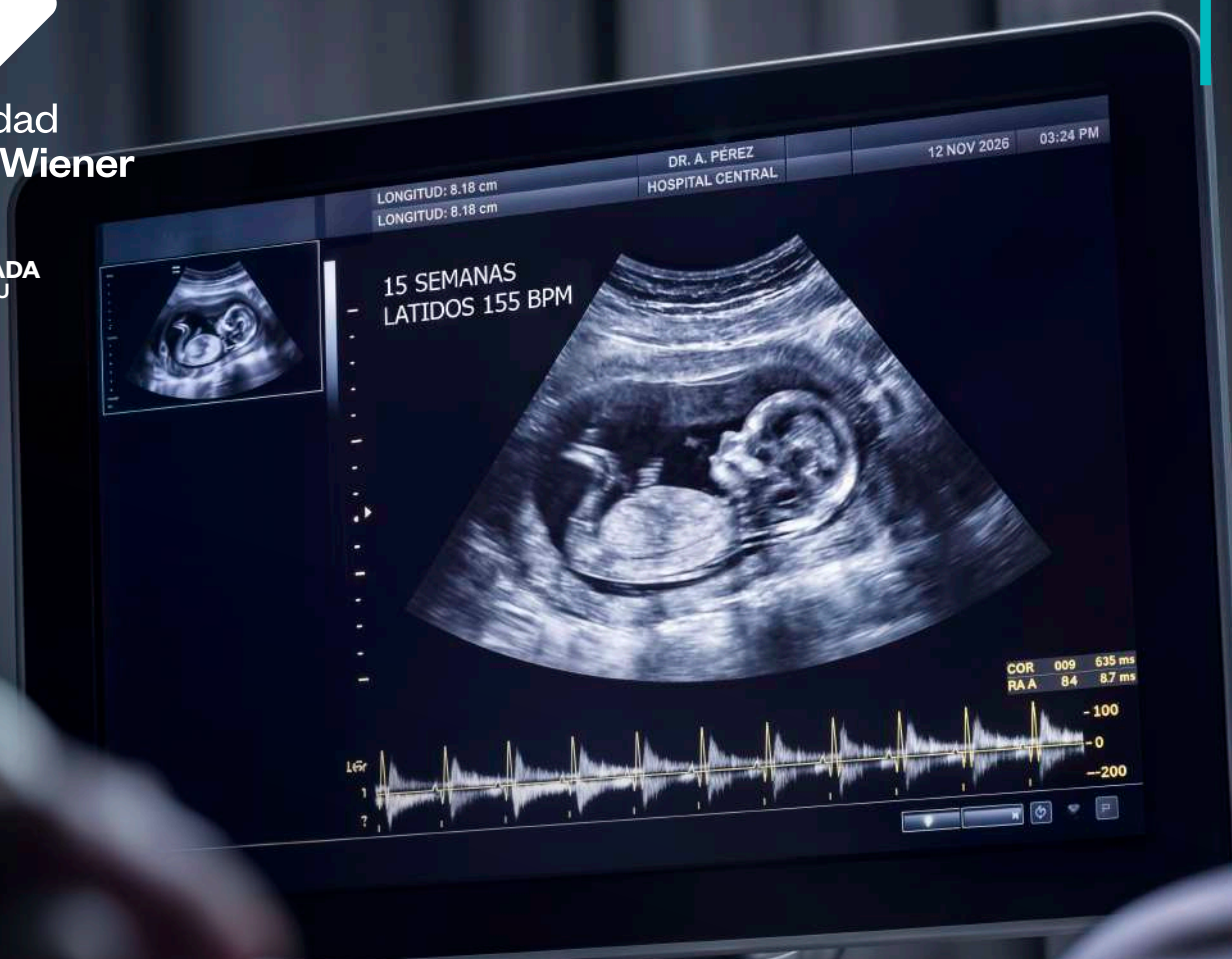

# Obstetricia

Facultad de Ciencias de la salud

ATRÉVETE MÁS,  
AVANZA+

# Obstetricia

Sé el obstetra con formación integral e intercultural, preparado para atender la salud sexual y reproductiva de las personas. Dominarás tecnologías e investigación en salud que te permitirán liderar, comunicar y trabajar en equipos interprofesionales para asumir con excelencia los desafíos del mundo laboral actual.

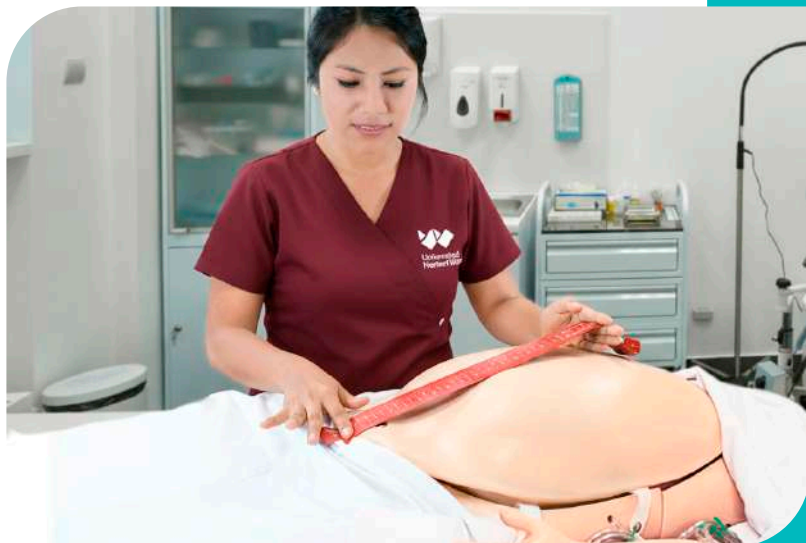

## ¿Por qué en Wiener?



Accederás a infraestructura especializada de la carrera, como nuestras Salas de Simulación Avanzada y Salas de Pacientes Generales, equipadas con simuladores de alta fidelidad para recrear escenarios de parto y actuar ante emergencias obstétricas con realismo y tecnología.



Ofrecemos una formación con sólido respaldo científico, reflejada en las publicaciones de nuestros docentes y alumnos en salud sexual y reproductiva, gestión y administración de la salud, y salud pública.



Tendrás una plana docente integrada por expertos referentes del sector, como jefes y directores de los principales hospitales e instituciones de salud materno-infantil.



Contamos con convenios institucionales que garantizan tus prácticas preprofesionales en más de 500 centros en el sector público y privado a nivel nacional\*.

*\*Facultad de Ciencias de la Salud.*

## Campo Laboral

- Hospitales, clínicas y centros maternos (públicos y privados).
- Consultorios particulares.
- Gestión y gerencia en empresas de servicios de salud públicas o privadas, organizaciones sociales.
- ONG, centros comunales, centros de ayuda materna.
- Docencia en centros educativos y universidades.
- Proyectos de investigación científica y emprendimientos.



# Malla curricular

## BLOQUES CURRICULARES:

Fundamentos Biológicos  
Innovación y Tendencias en Salud  
Gestión y Salud Pública



Estructura y Función  
Prácticas Clínicas y Profesionales  
Internados



Estudios Generales  
Comportamiento y Sociedad



## / 01. CICLO

- Desarrollo Humano y Social
- Inglés I
- Procesos Biológicos
- Estructura y Función del Cuerpo Humano
- Prácticas en Obstetricia I

## / 02. CICLO

- Estilo de Vida, Salud y Medio Ambiente
- Inglés II
- Mecanismos de Agresión y Defensa I
- Estructura y Función Sexual y Reproductiva I
- Prácticas en Obstetricia II

## / 03. CICLO

- Mecanismos de Agresión y Defensa II
- Aspectos Sociales de la Sexualidad, Género y Embarazo
- Estructura y Función Sexual y Reproductiva II
- Embarazo Normal
- Prácticas en Obstetricia III

## / 04. CICLO

- Salud Pública y Sistemas de Salud
- Bases de la Terapéutica Farmacológica
- Salud Comunitaria y Familiar
- Nutrición en la Salud Sexual y Reproductiva
- Prácticas en Obstetricia IV

## / 05. CICLO

- Prevención y Promoción de la Salud
- Manejo Clínico de la Violencia y Abuso de Sustancias
- Consejería en Salud Sexual
- Atención Preconcepcional
- Prácticas Alternativas y Complementarias

## / 06. CICLO

- Ciencia y Descubrimiento
- Tecnologías de la Información en Salud
- Atención Prenatal
- Psicoprofilaxis del Embarazo
- Electivo I

## / 07. CICLO

- Tendencias Globales en Salud
- Manejo del Dolor en el Embarazo y el Parto
- Atención Intranatal
- Psicoprofilaxis del Climaterio
- Electivo II

## / 08. CICLO

- Proyectos de Intervención en Salud
- Atención Prehospitalaria de las Emergencias Gineco - Obstétricas
- Atención Postnatal
- Atención del Recién Nacido y Puericultura
- Electivo III

## / 09. CICLO

- Seminario de Investigación
- Prácticas Preprofesionales I
- Seminarios de Integración Clínica I

## / 10. CICLO

- Trabajo de Investigación
- Prácticas Preprofesionales II
- Seminarios de Integración II

**Campus:** Lima Centro y Lima Norte  
**Modalidad:** Presencial



## Cursos electivos

- Manejo del Estrés para el Bienestar
- Métodos de Investigación para Profesionales de Salud
- Antropología Médica: Cultura y Salud
- Fundamentos del Bienestar
- Determinantes Sociales de Salud y Conductas de Salud
- Impacto de la Actividad Física en la Salud y el Bienestar
- Salud Ambiental y Urbana
- Educación, Derechos y Autonomía de las Personas con Discapacidad

## Beneficios

- Accederás a espacios inmersivos donde practicarás de forma segura y controlada.
- Tendrás un entrenamiento de habilidades clínicas, procedimentales y profesionales, desde el inicio de tu formación en modernos laboratorios especializados.
- Fortalecerás tus habilidades de forma rigurosa, mediante experiencias de simulación y equipos de última tecnología, alcanzando confianza, precisión y excelencia profesional.

**Grado académico:**  
Bachiller en Obstetricia

**Título Profesional:**  
Licenciado en Obstetricia

\*Malla curricular puede ser actualizada o modificada conforme a la ley y previa comunicación a los estudiantes.

# Descubre nuestra infraestructura

## SALA DE SIMULACIÓN AVANZADA



## SALA DE PACIENTES GENERALES



## SALA DE ENTRENAMIENTO DE HABILIDADES



## DIGITAL LIFE LAB



# +200

## RELACIONES INTERNACIONALES

para intercambios académicos, charlas magistrales, certificaciones, proyectos de investigación y otras experiencias formativas.

### CAMPUS LIMA CENTRO:

📍 Av. Arequipa 440, Lima

📍 Jr. Larrabure y Unanue 110, Lima

📍 Av. Arenales 1555, Lince

📍 Jr. Saco Oliveros 150, Lima

### NUEVO CAMPUS LIMA NORTE

📍 Av. El Pacífico 431, Independencia

### Informes e inscripciones

☎ 997 535 372

🌐 [uwiener.edu.pe](http://uwiener.edu.pe)

### Síguenos en:

📘 @uwiener

📷 @admisión.uwiener

🎵 @u.wiener

Descubre más aquí:

